



บันทึกข้อความ

7 เม.ย. 69
17.40 bar,

① หน่วยงาน การประปาส่วนภูมิภาคเขต 2 กองระบบจำหน่าย โทร 0-36351-942
 ที่ งคค.- 55410-3 /36/2569 วันที่ 3 เมษายน 2569
 เรื่อง สรุปเรื่องร้องเรียนผ่านระบบ Smart 1662 ประจำปีไตรมาส 2/2569
 เรียน ผอ.กรจ.

นำเสนอ ผอ.กปท.เขต 2
 วันที่ 3 เม.ย. 69
 เวลา 17.40 น.
 ผู้รับ ผอ.กรจ.

ตามที่ได้รับมอบหมายให้งานลูกค้าสัมพันธ์ เป็นผู้รวบรวมข้อมูลเรื่องร้องเรียนจากลูกค้า
 จำแนกตามด้านและช่องทางการร้องเรียนผ่านระบบ Smart 1662 นั้น

บัดนี้ งานลูกค้าสัมพันธ์ได้ดำเนินการรวบรวมพร้อมสรุปข้อมูลการบริหารจัดการข้อร้องเรียน
 ของ กปท.สาขาในสังกัด ประจำปีไตรมาส 2/2569 (มกราคม – มีนาคม) โดยมีข้อร้องเรียนทั้งหมด 18,260 เรื่อง
 สามารถบริหารจัดการข้อร้องเรียนได้ตามกำหนด SLA ร้อยละ 99.22 ปิดงานได้แต่เกินกำหนด SLA ร้อยละ
 0.78 และไม่มีเรื่องร้องเรียนค้าง/ยังไม่ได้รับเรื่อง โดย กปท.สาขาที่มีร้อยละของการบริหารจัดการข้อ
 ร้องเรียนตามกำหนด SLA ไม่ถึงเป้าร้อยละ 95.00 ประจำปีไตรมาส 2/2569 มีดังนี้

- | | |
|-------------------|-----------------------|
| 1. กปท.สาขาพิมาย | เกินกำหนดร้อยละ 13.64 |
| 2. กปท.สาขาเสนา | เกินกำหนดร้อยละ 5.70 |
| 4. กปท.สาขาโนนสูง | เกินกำหนดร้อยละ 5.48 |

จึงเรียนมาเพื่อโปรดพิจารณาหากเห็นชอบโปรดนำเรียน ผอ.กปท.ข.2 ทราบและพิจารณาให้
 ความเห็นชอบนำไปเผยแพร่บนเว็บไซต์ กปท.ข.2 ต่อไปด้วย จะขอบคุณยิ่ง

๐๗/๐๔/๖๙

นายพนตล มงคลพิพรรธน์
 นักบริหารงานทั่วไป 7

รักษาการแทนหัวหน้างานลูกค้าสัมพันธ์

② เรือน ผอ.กปท.ข.2 (ว)
 เพื่อโปรดทราบ และโปรดนำเรียน ผอ.กปท.ข.2
 เพื่อทราบ และโปรดความเห็นชอบนำไปเผยแพร่บนเว็บไซต์
 กปท.ข.2 ต่อไปด้วย จะขอบคุณยิ่ง.
 สมท.
 (นายวรรณจักร โชติช่วง)
 7 เม.ย. 69
 หัวหน้างาน 8 งานน้ำสูญเสีย รักษาการแทน
 ผู้อำนวยการกองระบบจำหน่าย

③ เรือน ผอ.กปท.ข.2
 เพื่อโปรดทราบ และพิจารณา
 ออคนำเสนอให้ ผอ.กปท.ข.2 ไปด้วย จะขอบคุณยิ่ง.
 (นายภาชิต พันลำ) 7 เม.ย. 69.
 ผู้อำนวยการการประปาส่วนภูมิภาคเขต 2 (วิชาการ)

④ ทราบ
 อนุญาต
 (นายเอกรินทร์ ภูพงษ์)

จำนวนข้อร้องเรียนแยกตามด้านการร้องเรียน

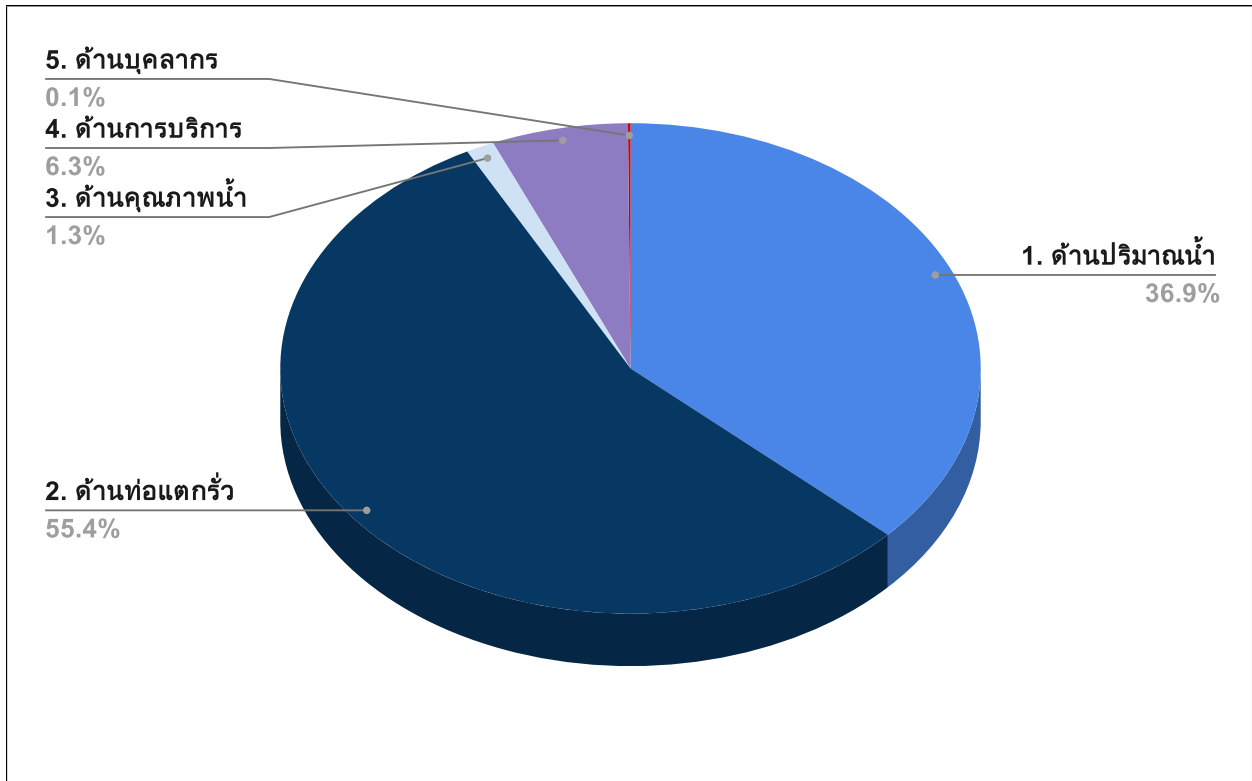

สรุปข้อร้องเรียนจากลูกค้า

จำแนกตามด้านการร้องเรียน ผ่านระบบ Smart 1662 ประจำเดือนไตรมาส 2/2569

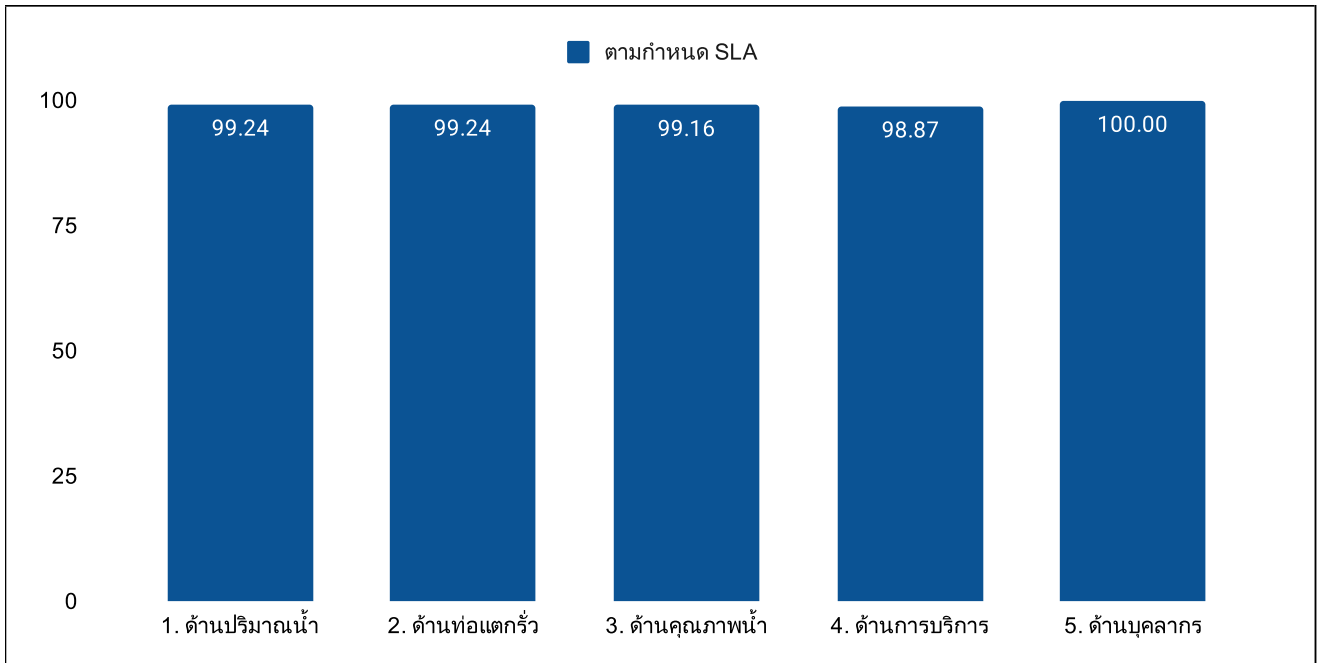

(ร้อยละ)	1.ด้านปริมาณน้ำ	2.ด้านท่อแตกรั่ว	3.ด้านคุณภาพน้ำ	4.ด้านการบริการ	5.ด้านบุคลากร
ปิดได้ตาม SLA	99.24	99.24	99.16	98.87	100.00
ปิดได้เกิน SLA	0.76	0.76	0.84	1.13	0.00
คงค้าง	0.00	0.00	0.00	0.00	0.00

รายงานร้อยละของการบริหารจัดการเรื่องร้องเรียนผ่านระบบ Smart 1662

ของ กปภ.สาขาในสังกัด การประปาส่วนภูมิภาคเขต 2 ประจำปีไตรมาส 2/2569 (มกราคม - มีนาคม)

ลำดับ	กปภ.สาขา	เรื่องร้องเรียน (เรื่อง)	การบริหารจัดการเรื่องร้องเรียนตาม SLA					
			ปิดงานได้ตาม SLA (จำนวน)	ร้อยละ	ปิดงานไม่ได้ตาม SLA (จำนวน)	ร้อยละ	ยังไม่ได้รับเรื่อง (เรื่อง)	ร้อยละ
1	หนองแค	291	291	100.00	0	0.00	0	0
2	บ้านหมอ	48	48	100.00	0	0.00	0	0
3	อ่างทอง	516	516	100.00	0	0.00	0	0
4	วิเศษชัยชาญ	30	30	100.00	0	0.00	0	0
5	พระนครศรีอยุธยา	1961	1961	100.00	0	0.00	0	0
6	ท่าเรือ	42	42	100.00	0	0.00	0	0
7	ปทุมธานี (ชั้นพิเศษ)	868	868	100.00	0	0.00	0	0
8	ครบุรี	125	125	100.00	0	0.00	0	0
9	บ้านนา	588	587	99.83	1	0.17	0	0
10	รังสิต	4549	4541	99.82	8	0.18	0	0
11	ชัยบุรี	2201	2197	99.82	4	0.18	0	0
12	ปากช่อง	185	184	99.46	1	0.54	0	0
13	คลองหลวง	1549	1540	99.42	9	0.58	0	0
14	พระพุทธบาท	710	704	99.15	6	0.85	0	0
15	นครนายก	905	897	99.12	8	0.88	0	0
16	ผักไห่	74	73	98.65	1	1.35	0	0
17	บ้านหมี่	314	309	98.41	5	1.59	0	0
18	โชคชัย	61	60	98.36	1	1.64	0	0
19	มวกเหล็ก	394	387	98.22	7	1.78	0	0
20	ลพบุรี	496	487	98.19	9	1.81	0	0
21	สีคิ้ว	567	554	97.71	13	2.29	0	0
22	นครราชสีมา	763	745	97.64	18	2.36	0	0
23	สิงห์บุรี	144	140	97.22	4	2.78	0	0
24	ชัยบาดาล	88	85	96.59	3	3.41	0	0
25	ปักธงชัย	222	214	96.40	8	3.60	0	0
26	ด่านขุนทด	55	53	96.36	2	3.64	0	0
27	ชุมพวง	125	119	95.20	6	4.80	0	0
28	โนนสูง	73	69	94.52	4	5.48	0	0
29	เสนา	228	215	94.30	13	5.70	0	0
30	พิมาย	88	76	86.36	12	13.64	0	0
	รวม	18,260	18,117	99.22	143	0.78	0	0.00



รายงานร้อยละของการบริหารจัดการข้อร้องเรียน แยกตาม หมวดหมู่เรื่องร้องเรียน

การประปาส่วนภูมิภาคเขต 2

ไตรมาส 2/2569 ระหว่างเดือน มกราคม พ.ศ. 2569 ถึง มีนาคม พ.ศ. 2569

หมวดหมู่ข้อร้องเรียน	เรื่องร้องเรียนทั้งหมด		ดำเนินการแล้วเสร็จ		คงค้าง		ตามกำหนด SLA		เกินกำหนด SLA	
	เรื่อง	ร้อยละ	เรื่อง	ร้อยละ	เรื่อง	ร้อยละ	เรื่อง	ร้อยละ	เรื่อง	ร้อยละ
1. ด้านปริมาณน้ำ	6,731	36.86	6,731	100.00	0	0.00	6,680	99.24	51	0.76
2. ด้านท่อแตกรั่ว	10,119	55.42	10,119	100.00	0	0.00	10,042	99.24	77	0.76
3. ด้านคุณภาพน้ำ	238	1.30	238	100.00	0	0.00	236	99.16	2	0.84
4. ด้านการบริการ	1,151	6.30	1,151	100.00	0	0.00	1,138	98.87	13	1.13
5. ด้านบุคลากร	21	0.12	21	100.00	0	0.00	21	100.00	0	0.00
รวม	18,260	100.00	18,260	100.00	0	0	18,117	99.22	143	0.78



รายงานร้อยละของการบริหารจัดการข้อร้องเรียน แยกตาม ช่องทางรับเรื่องร้องเรียน

การประปาส่วนภูมิภาคเขต 2

ไตรมาส 2/2569 ระหว่างเดือน มกราคม พ.ศ. 2569 ถึง มีนาคม พ.ศ. 2569

ช่องทางรับเรื่องร้องเรียน	เรื่องร้องเรียนทั้งหมด		ดำเนินการแล้วเสร็จ		คงค้าง		ตามกำหนด SLA		เกินกำหนด SLA	
	เรื่อง	ร้อยละ	เรื่อง	ร้อยละ	เรื่อง	ร้อยละ	เรื่อง	ร้อยละ	เรื่อง	ร้อยละ
1. 1662	10,032	54.94	10,032	100.00	0	0.00	9,956	99.24	76	0.76
2. Website	2,767	15.15	2,767	100.00	0	0.00	2,730	98.66	37	1.34
3. Email	9	0.05	9	100.00	0	0.00	8	88.89	1	11.11
4. Facebook	14	0.08	14	100.00	0	0.00	14	100.00	0	0.00
5. จดหมาย	18	0.10	18	100.00	0	0.00	18	100.00	0	0.00
6. สื่อมวลชน	2	0.01	2	100.00	0	0.00	2	100.00	0	0.00
7. โทรศัพท์	4,506	24.68	4,506	100.00	0	0.00	4,483	99.49	23	0.51
8. LINE	334	1.83	334	100.00	0	0.00	333	99.70	1	0.30
9. พบเจ้าหน้าที่	553	3.03	553	100.00	0	0.00	548	99.10	5	0.90
10. ศูนย์ดำรงธรรม	3	0.02	3	100.00	0	0.00	3	100.00	0	0.00
11. GCC.1111	22	0.12	22	100.00	0	0.00	22	100.00	0	0.00
รวม	18,260	100.00	18,260	100.00	0	0.00	18,117	99.22	143	0.78



รายงานการร้องเรียนจากลูกค้าจำแนกตามด้านการร้องเรียน

การประปาส่วนภูมิภาค

ระหว่างเดือน มกราคม พ.ศ. 2569 ถึง มีนาคม พ.ศ. 2569

GUI_019 วันงาพิมพ์: 03/04/2569 09:27:51

ปก.ช	ปก.สาขา	จำนวน ลูกค้า(ราย)	1. ด้านปริมาณน้ำ			2. ด้านท่อแควรว			3. ด้านคุณภาพน้ำ			4. ด้านการบริการ			5. ด้านบุคลากร			6. การแจ้งเหตุ			7. ด้านการติดตามเร่งรัดข้อ ร้องเรียนเดิม			8. ด้านสอบถามทั่วไป			9. ความต้องการ ความคาดหวัง และข้อเสนอแนะ			10. คำชม และอื่นๆ			รวมสาขา		
			รวม	ไม่เกิน	เกิน	รวม	ไม่เกิน	เกิน	รวม	ไม่เกิน	เกิน	รวม	ไม่เกิน	เกิน	รวม	ไม่เกิน	เกิน	รวม	ไม่เกิน	เกิน	รวม	ไม่เกิน	เกิน	รวม	ไม่เกิน	เกิน	รวม	ไม่เกิน	เกิน	รวม	ไม่เกิน	เกิน			
2	พระพุทธบาท	21,688	106	106	0	567	561	6	23	23	0	11	11	0	3	3	0	17	17	0	145	145	0	1	1	0	41	41	0	0	0	0	914	908	6
	หนองแค	36,425	171	171	0	102	102	0	3	3	0	15	15	0	0	0	0	16	16	0	144	144	0	0	0	0	63	63	0	0	0	0	514	514	0
	ม่วงเหล็ก	18,696	82	76	6	302	301	1	2	2	0	8	8	0	0	0	0	12	12	0	113	113	0	0	0	0	78	75	3	0	0	0	597	587	10
	บ้านหม้อ	4,973	16	16	0	27	27	0	2	2	0	3	3	0	0	0	0	1	1	0	31	31	0	2	2	0	3	3	0	0	0	0	85	85	0
	ลพบุรี	53,933	186	183	3	271	266	5	8	8	0	31	30	1	271	0	0	44	44	0	342	342	0	1	1	0	300	299	1	0	0	0	1,183	1,173	10
	บ้านหมี่	21,487	82	81	1	218	214	4	2	2	0	11	11	0	1	1	0	10	10	0	96	96	0	0	0	0	26	26	0	0	0	0	446	441	5
	ชัยบาดาล	13,524	55	53	2	30	29	1	2	2	0	1	1	0	0	0	0	1	1	0	43	43	0	1	1	0	25	25	0	0	0	0	158	155	3
	สิงห์บุรี	14,569	29	29	0	106	102	4	5	5	0	4	4	0	0	0	0	1	1	0	55	55	0	1	1	0	37	36	1	0	0	0	238	233	5
	อ่าวทอง	13,066	23	23	0	482	482	0	5	5	0	6	6	0	0	0	0	3	3	0	38	38	0	1	1	0	19	19	0	0	0	0	577	577	0
	วิเศษชัยชาญ	5,949	6	6	0	24	24	0	0	0	0	0	0	0	0	0	0	0	0	0	13	13	0	0	0	0	0	0	0	0	0	43	43	0	
	พระนครศรีอยุธยา	80,721	1,106	1,106	0	697	697	0	14	14	0	143	143	0	1	1	0	288	288	0	2,184	2,184	0	3	3	0	621	621	0	0	0	0	5,057	5,057	0
	ผักไห่	3,510	4	4	0	67	66	1	2	2	0	1	1	0	0	0	0	0	0	0	7	7	0	0	0	0	7	7	0	0	0	0	88	87	1
	เสนา	11,280	152	143	9	55	53	2	0	0	0	20	18	2	1	1	0	22	22	0	68	68	0	1	1	0	73	72	1	0	0	0	392	378	14
	ท่าเรือ	8,213	25	25	0	14	14	0	3	3	0	0	0	0	0	0	0	2	2	0	51	51	0	0	0	0	61	61	0	0	0	0	156	156	0
	ปทุมธานี	82,056	335	335	0	404	404	0	28	28	0	99	99	0	2	2	0	92	92	0	1,030	1,030	0	5	5	0	525	525	0	0	0	0	2,520	2,520	0
	รังสิต	161,674	1,249	1,246	3	2,926	2,922	4	17	17	0	354	353	1	3	3	0	201	201	0	2,239	2,239	0	8	8	0	704	700	4	12	12	0	7,713	7,701	12
	นครนายก	17,971	34	33	1	860	854	6	5	5	0	6	5	1	0	0	0	5	5	0	103	103	0	4	4	0	59	58	1	0	0	0	1,076	1,067	9
	บ้านนา	11,593	95	95	0	470	469	1	11	11	0	9	9	0	3	3	0	14	14	0	63	63	0	0	0	0	55	55	0	0	0	0	720	719	1
	นครราชสีมา	49,341	300	296	4	413	401	12	26	26	0	24	22	2	0	0	0	55	55	0	342	342	0	1	1	0	284	279	5	0	0	0	1,445	1,422	23
	ปากช่อง	20,746	59	59	0	120	119	1	1	1	0	5	5	0	0	0	0	15	15	0	61	61	0	0	0	0	384	383	1	0	0	0	645	643	2
	ครบุรี	9,863	17	17	0	104	104	0	2	2	0	2	2	0	0	0	0	4	4	0	15	15	0	0	0	0	2	2	0	0	0	146	146	0	
	สีคิ้ว	35,913	190	186	4	364	355	9	1	1	0	12	12	0	0	0	0	34	34	0	180	180	0	3	3	0	135	131	4	1	1	0	920	903	17
	ปักธงชัย	13,617	50	46	4	163	161	2	4	3	1	5	4	1	0	0	0	13	13	0	37	37	0	0	0	0	18	18	0	0	0	0	290	282	8
	โชคชัย	16,326	24	23	1	32	32	0	1	1	0	4	4	0	0	0	0	1	1	0	38	38	0	0	0	0	12	12	0	0	0	0	112	111	1
	พิมาย	13,669	35	30	5	47	42	5	0	0	0	6	4	2	0	0	0	8	8	0	31	31	0	0	0	0	14	14	0	0	0	0	141	129	12
	ชุมพวง	6,326	29	28	1	95	90	5	1	1	0	0	0	0	0	0	0	1	1	0	25	25	0	1	1	0	10	9	1	0	0	0	162	155	7
	โนนสูง	7,515	28	28	0	42	39	3	1	0	0	1	2	0	0	0	0	1	1	0	13	13	0	0	0	0	32	32	0	0	0	0	119	115	4
	ด่านขุนทด	9,712	17	17	0	28	27	1	5	5	0	5	4	1	0	0	0	3	3	0	47	47	0	0	0	0	194	194	0	0	0	0	299	297	2
	คลองหลวง	96,116	1,075	1,071	4	315	311	4	16	16	0	136	135	1	7	7	0	282	282	0	1,273	1,273	0	5	5	0	296	290	6	2	2	0	3,407	3,392	15
	ธัญบุรี	84,646	1,151	1,148	3	774	774	0	48	48	0	228	227	1	0	0	0	426	426	0	3,346	3,346	0	10	10	0	955	955	0	0	0	0	6,938	6,934	4
รวม เขต 2	945,118	6,731	6,680	51	10,119	10,042	77	238	236	2	1,151	1,138	13	21	21	0	1,572	1,572	0	12,173	12,173	0	48	48	0	5,033	5,005	28	15	15	0	37,101	36,930	171	
รวมทั้งเขต	945,118	6,731	6,680	51	10,119	10,042	77	238	236	2	1,151	1,138	13	21	21	0	1,572	1,572	0	12,173	12,173	0	48	48	0	5,033	5,005	28	15	15	0	37,101	36,930	171	



รายงานการร้องเรียนจากลูกค้าจำแนกตามช่องทางร้องเรียน
การประสานภูมิภาค เขต2
ระหว่างเดือน มกราคม พ.ศ. 2569 ถึง มีนาคม พ.ศ. 2569

GUI_018 วันเวลาพิมพ์: 03/04/2569 09:28:21

กบ.ช	กบ.สาขา	จำนวนผู้ใช้ น้ำ	PWA Contact Center 1662			Website กบ.น.			E-mail (pr@pwa.co.th)			Facebook			หนังสือ / จดหมาย			อีเมลวอน			โทรศัพท์ไปที่ กบ.สาขา/กบ.เขต			LINE			ลูกค้าเดินทางไปพบเจ้าหน้าที่			ศูนย์ดำรงธรรม กระทรวงมหาดไทย			GCC.1111			เดินสำรวจโดย กบ.น.			รวมสาขา		
			รวม	ไม่เก็บ	เก็บ	รวม	ไม่เก็บ	เก็บ	รวม	ไม่เก็บ	เก็บ	รวม	ไม่เก็บ	เก็บ	รวม	ไม่เก็บ	เก็บ	รวม	ไม่เก็บ	เก็บ	รวม	ไม่เก็บ	เก็บ	รวม	ไม่เก็บ	เก็บ	รวม	ไม่เก็บ	เก็บ	รวม	ไม่เก็บ	เก็บ	รวม	ไม่เก็บ	เก็บ						
2	พรหมเทพบาท	21,688	137	136	1	113	110	3	0	0	0	0	0	0	0	0	0	0	82	81	1	64	64	0	313	312	1	1	1	1	0	0	0	0	805	805	0	1,515	1,509	6	
	หนองแค	36,425	172	172	0	102	102	0	0	0	0	0	0	0	0	0	0	0	16	16	0	0	0	0	0	0	0	1	1	0	0	0	0	1,639	1,639	0	1,930	1,930	0		
	ม่วงเหล็ก	18,696	108	104	4	79	76	3	1	1	0	0	0	0	0	0	0	0	200	200	0	4	4	0	2	2	0	0	0	0	0	0	0	0	0	394	387	7			
	บ้านหม้อ	4,973	18	18	0	14	14	0	0	0	0	0	0	0	0	0	0	0	12	12	0	3	3	0	1	1	0	0	0	0	0	0	0	236	236	0	284	284	0		
	ลพบุรี	53,933	341	336	5	149	145	4	0	0	0	0	0	0	0	0	0	0	5	5	0	0	0	0	0	0	0	1	1	0	0	0	874	865	9	1,370	1,352	18			
	บ้านหมี่	21,487	110	107	3	65	63	2	0	0	0	0	0	0	1	1	0	0	137	137	0	0	0	0	0	0	0	0	0	1	1	0	1,539	1,539	0	1,853	1,848	5			
	ชัยบาดาล	13,524	50	48	2	36	35	1	0	0	0	0	0	0	0	0	0	0	1	1	0	0	0	0	0	0	0	0	0	0	0	1	1	0	432	432	0	520	517	3	
	สิงห์บุรี	14,569	103	99	4	41	41	0	0	0	0	0	0	0	0	0	0	0	0	0	0	0	0	0	0	0	0	0	0	0	0	0	273	273	0	417	413	4			
	อ่างทอง	13,066	39	39	0	11	11	0	0	0	0	0	0	0	0	0	0	0	465	465	0	0	0	0	1	1	0	0	0	0	0	0	4	4	0	520	520	0			
	วิเศษชัยชาญ	5,949	10	10	0	3	3	0	0	0	0	0	0	0	0	0	0	0	17	17	0	0	0	0	0	0	0	0	0	0	0	0	0	68	68	0	98	98	0		
	พระนครศรีอยุธยา	80,721	1,465	1,465	0	298	298	0	1	1	0	0	0	0	0	0	0	0	195	195	0	0	0	0	0	0	0	0	2	2	0	1,943	1,943	0	3,904	3,904	0				
	ผักไห่	3,510	4	4	0	1	1	0	0	0	0	0	0	0	0	0	0	0	68	67	1	0	0	0	1	1	0	0	0	0	0	0	15	15	0	89	88	1			
	เสนา	11,280	184	173	11	44	42	2	0	0	0	0	0	0	0	0	0	0	0	0	0	0	0	0	0	0	0	0	0	0	0	0	327	315	12	555	530	25			
	ท่าเรือ	8,213	27	27	0	9	9	0	0	0	0	0	0	0	0	0	0	0	5	5	0	1	1	0	0	0	0	0	0	0	0	0	249	249	0	291	291	0			
	ป่าโมก	82,056	630	630	0	234	234	0	0	0	0	1	1	0	0	0	0	0	0	0	0	0	0	0	0	0	0	1	1	0	2	2	0	1,994	1,985	9	2,862	2,853	9		
	รังสิต	161,674	2,845	2,839	6	375	373	2	1	1	0	2	2	0	17	17	0	0	1,304	1,304	0	2	2	0	1	1	0	0	0	0	2	2	0	1,511	1,511	0	6,060	6,052	8		
	นครนายก	17,971	60	58	2	37	35	2	0	0	0	0	0	0	2	2	0	0	600	596	4	206	206	0	0	0	0	0	0	0	0	0	199	197	2	1,104	1,094	10			
	บ้านนา	11,593	85	85	0	54	54	0	0	0	0	0	0	0	0	0	0	0	369	369	0	0	0	0	80	79	1	0	0	0	0	0	5	5	0	593	592	1			
	นครราชสีมา	49,341	329	324	5	137	133	4	1	1	0	1	1	0	0	0	0	0	281	272	9	10	10	0	3	3	0	0	0	0	1	1	0	316	309	7	1,079	1,054	25		
	ปากช่อง	20,746	67	67	0	54	54	0	0	0	0	0	0	0	0	0	0	0	38	38	0	9	8	1	17	17	0	0	0	0	0	0	219	219	0	404	403	1			
	ครบุรี	9,863	18	18	0	15	15	0	0	0	0	0	0	0	0	0	0	0	2	2	0	1	1	0	89	89	0	0	0	0	0	0	240	240	0	365	365	0			
	สีบัว	35,913	210	204	6	162	158	4	0	0	0	7	7	0	0	0	0	0	157	155	2	23	23	0	7	6	1	0	0	0	1	1	0	1,166	1,150	16	1,733	1,704	29		
	ปักธงชัย	13,617	37	34	3	36	31	5	0	0	0	0	0	0	0	0	0	0	141	141	0	2	2	0	5	5	0	0	0	1	1	0	319	318	1	541	532	9			
	โชคชัย	16,326	27	26	1	33	33	0	0	0	0	0	0	0	0	0	0	0	0	0	0	0	0	0	0	0	0	0	1	1	0	683	679	4	744	739	5				
	พิมาย	13,669	36	26	10	22	21	1	0	0	0	0	0	0	0	0	0	0	18	18	0	0	0	0	12	11	1	0	0	0	0	0	270	270	0	358	346	12			
	ชุมพวง	6,326	56	56	0	5	5	0	0	0	1	1	0	0	0	0	0	0	51	46	5	0	0	0	12	11	1	0	0	0	0	110	110	0	235	229	6				
	โนนสูง	7,515	15	15	0	15	12	3	0	0	0	0	0	0	0	0	0	0	35	34	1	0	0	0	8	8	0	0	0	0	0	12	11	1	85	80	5				
	ด่านขุนทด	9,712	35	33	2	12	12	0	0	0	0	0	0	0	0	0	0	0	0	0	0	8	8	0	0	0	0	0	0	0	0	1	1	0	56	54	2				
	คลองสกลวง	96,116	1,006	998	8	313	312	1	3	3	0	0	0	0	0	0	0	0	225	225	0	0	0	0	1	1	0	0	0	1	1	0	857	856	1	2,406	2,396	10			
	ธัญบุรี	84,646	1,808	1,805	3	298	298	0	2	1	1	2	2	0	0	0	0	0	82	82	0	1	1	0	0	0	0	0	0	0	8	8	0	2,198	2,196	2	4,399	4,393	6		
	รวม กบ.น. เขต2	10,032	9,956	76	2,767	2,730	37	9	8	1	14	14	0	18	18	0	2	2	0	4,506	4,483	23	334	333	1	553	548	5	3	3	0	22	22	0	18,504	18,440	64	36,764	36,557	207	
	รวมทั้งหมด	10,032	9,956	76	2,767	2,730	37	9	8	1	14	14	0	18	18	0	2	2	0	4,506	4,483	23	334	333	1	553	548	5	3	3	0	22	22	0	18,504	18,440	64	36,764	36,557	207	