



บันทึกข้อความ

หน่วยงาน การประชาสัมพันธ์ภูมิภาคเขต 2 กองระบบจำหน่าย โทร 0-36351-942

ที่ งดล. 55410-3./2/2569 วันที่ 5 มกราคม 2569

เรื่อง สรุปเรื่องร้องเรียนผ่านระบบ Smart 1662 ประจำปีไตรมาส 1/2569

เรียน หัวหน้างานลูกค้าสัมพันธ์

ตามที่ได้รับมอบหมายให้งานลูกค้าสัมพันธ์ เป็นผู้รวบรวมข้อมูลเรื่องร้องเรียนจากลูกค้า จำแนกตามด้านและช่องทางการร้องเรียนผ่านระบบ Smart 1662 นั้น

บัดนี้ งานลูกค้าสัมพันธ์ได้ดำเนินการรวบรวมพร้อมสรุปข้อมูลการบริหารจัดการข้อร้องเรียน ของ กปภ.สาขาในสังกัด ประจำปีไตรมาส 1/2569 (ตุลาคม - ธันวาคม) โดยมีข้อร้องเรียนทั้งหมด 16,825 เรื่อง สามารถบริหารจัดการข้อร้องเรียนได้ตามกำหนด SLA ร้อยละ 98.82 ปิดงานได้แต่เกินกำหนด SLA ร้อยละ 1.18 และไม่มีเรื่องร้องเรียนคงค้าง/ยังไม่ได้รับเรื่อง โดย กปภ.สาขาที่มีร้อยละของการบริหารจัดการข้อ ร้องเรียนตามกำหนด SLA ไม่ถึงเป้าร้อยละ 95.00 ประจำปีไตรมาส 1/2569 มีดังนี้

- | | |
|------------------------|-----------------------|
| 1. กปภ.สาขาพิมาย | เกินกำหนดร้อยละ 21.97 |
| 2. กปภ.สาขาชัยบาดาล | เกินกำหนดร้อยละ 9.35 |
| 3. กปภ.สาขาสีคิ้ว | เกินกำหนดร้อยละ 6.56 |
| 4. กปภ.สาขาโนนสูง | เกินกำหนดร้อยละ 6.17 |
| 5. กปภ.สาขาวิเศษชัยชาญ | เกินกำหนดร้อยละ 5.88 |

จึงเรียนมาเพื่อโปรดทราบและพิจารณาให้ความเห็นชอบนำไปเผยแพร่บนเว็บไซต์ กปภ.ข.2

ต่อไปด้วย จะขอบคุณยิ่ง

[Signature] 06/01/69

นายพนตล มงคลพิพรรธน์

นักบริหารงานทั่วไป 7

เรื่อง ผอ. กปภ.

เพื่อโปรดทราบสรุปเรื่องร้องเรียนผ่านระบบ Smart 1662 ประจำปีไตรมาส 1/2569 โดยตามผลที่ออกมาได้ตามกำหนด SLA ร้อยละ 98.82 ไม่ใช่เรื่องร้องเรียนคงค้าง แต่มี กปภ.สาขาที่ดำเนินการไม่ได้มี ร้อยละ 90 จำนวน 5 สาขา ดังสรุปแนบ และให้ดู ไฟล์เรื่อง ผอ. กปภ. ข. 2 เพื่อทราบ และแจ้ง กปภ. สาขา ดำเนินการต่อไป 92% ของเรื่อง

[Signature]

(นางสาวอัญญ์ฐิกา โภคินธนาภรณ์)

หัวหน้างาน งานลูกค้าสัมพันธ์ เลข. ๑. ๖9

รายงานร้อยละของการบริหารจัดการข้อร้องเรียนผ่านระบบ Smart 1662

ของ กปภ.สาขาในสังกัด การประปาส่วนภูมิภาคเขต 2 ประจำปีไตรมาส 1/2569 (ต.ค. 2568 - ธ.ค. 2568)

ลำดับ	กปภ.สาขา	ข้อร้องเรียน (เรื่อง)	การบริหารจัดการข้อร้องเรียนตาม SLA					
			ปิดงานได้ ตาม SLA (จำนวน)	ร้อยละ	ปิดงานไม่ได้ ตาม SLA (จำนวน)	ร้อยละ	คงค้าง (เรื่อง)	ร้อยละ
1	หนองแค	717	717	100.00	0	0.00	0	0.00
2	สิงห์บุรี	140	140	100.00	0	0.00	0	0.00
3	ผักไห่	47	47	100.00	0	0.00	0	0.00
4	ปทุมธานี	840	840	100.00	0	0.00	0	0.00
5	พระนครศรีอยุธยา	1,408	1,407	99.93	1	0.07	0	0.00
6	ฉะเชิงเทรา	3,369	3,366	99.91	3	0.09	0	0.00
7	ปากช่อง	316	315	99.68	1	0.32	0	0.00
8	พระพุทธบาท	256	255	99.61	1	0.39	0	0.00
9	รังสิต	3,920	3,904	99.59	16	0.41	0	0.00
10	คลองหลวง	1,052	1,047	99.52	5	0.48	0	0.00
11	ครบุรี	136	135	99.26	1	0.74	0	0.00
12	ปักธงชัย	192	190	98.96	2	1.04	0	0.00
13	อ่างทอง	366	361	98.63	5	1.37	5	1.37
14	นครนายก	957	938	98.01	19	1.99	1	0.10
15	บ้านนา	434	425	97.93	9	2.07	0	0.00
16	บ้านหมี่	244	238	97.54	6	2.46	1	0.41
17	ชุมพวง	143	139	97.20	4	2.80	1	0.70
18	ด่านขุนทด	70	68	97.14	2	2.86	1	1.43
19	ท่าเรือ	33	32	96.97	1	3.03	0	0.00
20	เสนา	159	154	96.86	5	3.14	0	0.00
21	นครราชสีมา	617	597	96.76	20	3.24	0	0.00
22	บ้านหมอ	52	50	96.15	2	3.85	1	1.92
23	ลพบุรี	360	346	96.11	14	3.89	7	1.94
24	มวกเหล็ก	163	156	95.71	7	4.29	0	0.00
25	โชคชัย	131	125	95.42	6	4.58	0	0.00
26	วิเศษชัยชาญ	17	16	94.12	1	5.88	0	0.00
27	โนนสูง	81	76	93.83	5	6.17	0	0.00
28	สีคิ้ว	366	342	93.44	24	6.56	0	0.00
29	ชัยบาดาล	107	97	90.65	10	9.35	0	0.00
30	พิมาย	132	103	78.03	29	21.97	0	0.00
รวมทั้งหมด		16,825	16,626	98.82	199	1.18	17	0.10

จำนวนข้อร้องเรียนแยกตามด้านการร้องเรียน

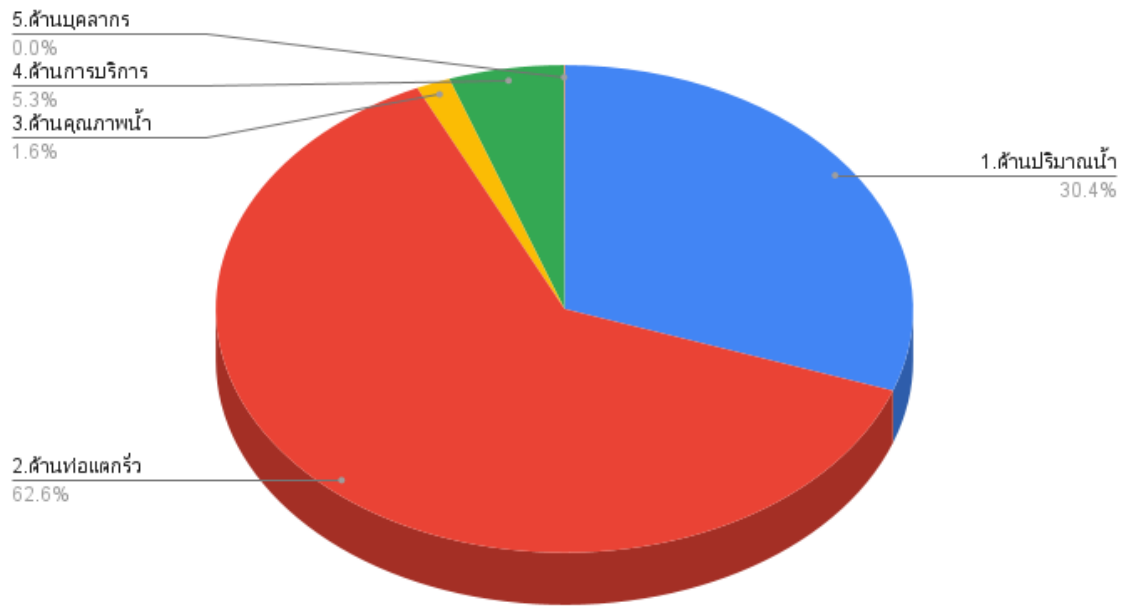

สรุปข้อร้องเรียนจากลูกค้า

จำแนกตามด้านการร้องเรียน ผ่านระบบ Smart 1662 ไตรมาส 1/2569

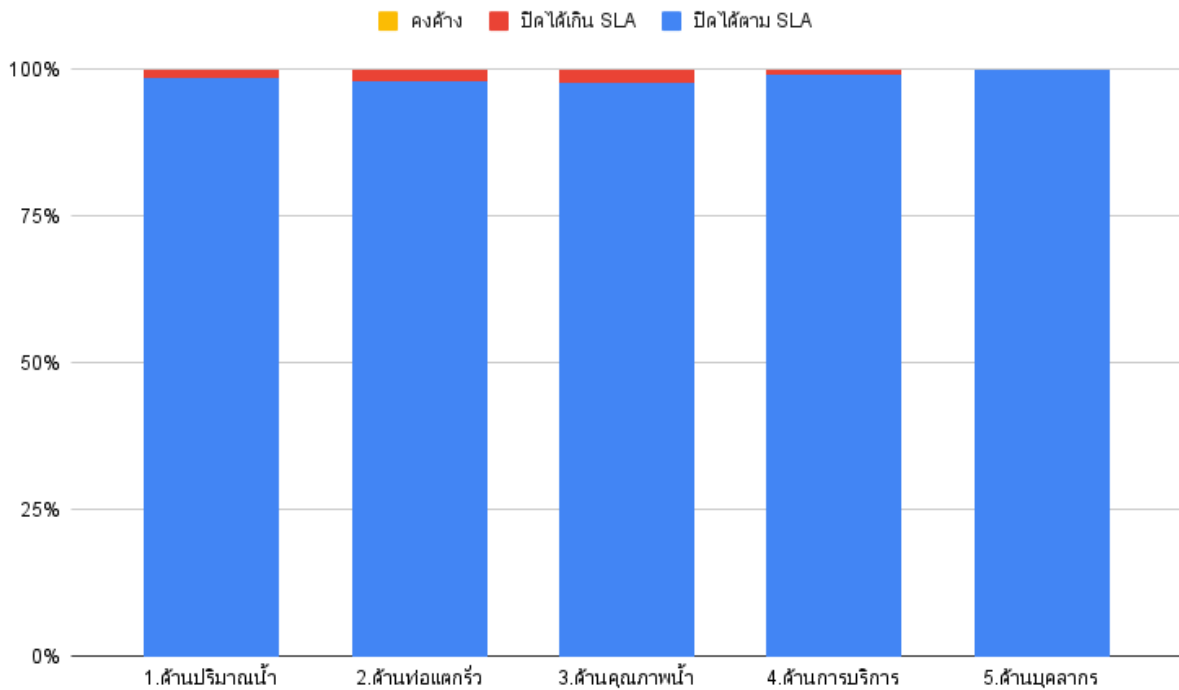

	1.ด้านปริมาณน้ำ	2.ด้านท่อแตกรั่ว	3.ด้านคุณภาพน้ำ	4.ด้านการบริการ	5.ด้านบุคลากร
ปิดได้ตาม SLA	99.89%	99.94%	100%	100%	100%
ปิดได้เกิน SLA	1.24%	1.20%	0.55%	0.74%	0%
คงค้าง	0.20%	0.31%	0.00%	0.31%	0.00%



รายงานร้อยละของการบริหารจัดการข้อร้องเรียน แยกตาม หมวดหมู่ข้อร้องเรียน (ครส.)

การประสานภูมิภาคเขต เขต2 สาขา เขต2

ระหว่างเดือน ตุลาคม พ.ศ. 2568 ถึง ธันวาคม พ.ศ. 2568

GUI_008 วันเวลาพิมพ์: 05/01/2569 08:11:36

หมวดหมู่ข้อร้องเรียน	เรื่องร้องเรียนทั้งหมด		ดำเนินการแล้วเสร็จ		คงค้าง		ตามกำหนด SLA		เกินกำหนด SLA	
	เรื่อง	ร้อยละ	เรื่อง	ร้อยละ	เรื่อง	ร้อยละ	เรื่อง	ร้อยละ	เรื่อง	ร้อยละ
1. ด้านปริมาณน้ำ	5,324	31.64	5,318	99.89	6	0.11	5,258	98.76	66	1.24
2. ด้านท่อแตกรั่ว	10,043	59.69	10,037	99.94	6	0.06	9,922	98.80	121	1.20
3. ด้านคุณภาพน้ำ	361	2.15	361	100.00	0	0.00	359	99.45	2	0.55
4. ด้านการบริการ	1,082	6.43	1,082	100.00	0	0.00	1,074	99.26	8	0.74
5. ด้านบุคลากร	15	0.09	15	100.00	0	0.00	15	100.00	0	0.00
รวม	16,825	100.00	16,813	99.93	12	0.07	16,628	98.83	197	1.17



รายงานร้อยละของการบริหารจัดการข้อร้องเรียน แยกตามช่องทางร้องเรียน (ครส.)

การประสานส่วนภูมิภาคเขต เขต2 สาขา เขต2

ระหว่างเดือน ตุลาคม พ.ศ. 2568 ถึง ธันวาคม พ.ศ. 2568

GUI_009 วันเวลาพิมพ์: 05/01/2569 08:11:58

ช่องทางร้องเรียน	เรื่องร้องเรียนทั้งหมด		ดำเนินการแล้วเสร็จ		คงค้าง		ตามกำหนด SLA		เกินกำหนด SLA	
	เรื่อง	ร้อยละ	เรื่อง	ร้อยละ	เรื่อง	ร้อยละ	เรื่อง	ร้อยละ	เรื่อง	ร้อยละ
1. PWA Contact Center 1662	8,442	50.18	8,442	100.00	0	0.00	8,352	98.93	90	1.07
2. Website กปภ.	2,293	13.63	2,281	99.48	12	0.52	2,234	97.43	59	2.57
3. E-mail (pr@pwa.co.th)	8	0.05	8	100.00	0	0.00	8	100.00	0	0.00
4. Facebook	7	0.04	7	100.00	0	0.00	7	100.00	0	0.00
5. GCC.1111	24	0.14	24	100.00	0	0.00	24	100.00	0	0.00
6. หนังสือ / จดหมาย	24	0.14	24	100.00	0	0.00	24	100.00	0	0.00
7. สื่อมวลชน	3	0.02	3	100.00	0	0.00	3	100.00	0	0.00
8. โทรศัพท์ไปที่ กปภ.สาขา/กปภ.เขต	5,658	33.63	5,658	100.00	0	0.00	5,623	99.38	35	0.62
9. LINE	109	0.65	109	100.00	0	0.00	109	100.00	0	0.00
10. ลูกค้าเดินทางไปพบเจ้าหน้าที่	256	1.52	256	100.00	0	0.00	243	94.92	13	5.08
11. ศูนย์ดำรงธรรม กระทรวงมหาดไทย	1	0.01	1	100.00	0	0.00	1	100.00	0	0.00
รวม	16,825	100.00	16,813	99.93	12	0.07	16,628	98.83	197	1.17



รายงานการร้องเรียนจากลูกค้าจำแนกตามด้านการร้องเรียน

การประปาส่วนภูมิภาค

ระหว่างเดือน ตุลาคม พ.ศ. 2568 ถึง ธันวาคม พ.ศ. 2568

GUI_019 วันเวลาพิมพ์: 05/01/2569 08:12:56

กปภ.ช	กปภ.สาขา	1. ด้านปริมาณน้ำ			2. ด้านท่อแตกรั่ว			3. ด้านคุณภาพน้ำ			4. ด้านการบริการ			5. ด้านบุคลากร			6. การแจ้งเหตุ			7. ด้านการติดตามเร่งรัดข้อร้องเรียนเดิม			8. ด้านสอบถามทั่วไป			9. ความต้องการ ความคาดหวัง และข้อเสนอแนะ			10. คำชม และอื่นๆ			รวมสาขา		
		รวม	ไม่เกิน	เกิน	รวม	ไม่เกิน	เกิน	รวม	ไม่เกิน	เกิน	รวม	ไม่เกิน	เกิน	รวม	ไม่เกิน	เกิน	รวม	ไม่เกิน	เกิน	รวม	ไม่เกิน	เกิน	รวม	ไม่เกิน	เกิน	รวม	ไม่เกิน	เกิน	รวม	ไม่เกิน	เกิน			
2	พระพุทธบาท	133	132	1	102	102	0	4	4	0	15	15	0	2	2	0	12	12	0	118	118	0	1	1	0	23	22	1	0	0	0	410	408	2
	หนองแค	85	85	0	620	620	0	2	2	0	10	10	0	0	0	0	15	15	0	143	143	0	2	2	0	37	37	0	0	0	0	914	914	0
	มวกเหล็ก	80	77	3	75	71	4	2	2	0	6	6	0	0	0	0	12	12	0	97	97	0	1	1	0	65	63	2	0	0	0	338	329	9
	บ้านหมอ	32	30	2	17	17	0	1	1	0	2	2	0	0	0	0	2	2	0	17	17	0	0	0	0	6	6	0	0	0	0	77	75	2
	ลพบุรี	100	99	1	236	225	11	0	0	0	24	23	1	0	0	0	24	24	0	235	235	0	1	1	0	86	86	0	0	0	0	706	693	13
	บ้านหมี่	176	173	3	61	58	3	1	1	0	5	5	0	1	1	0	24	24	0	91	91	0	0	0	0	29	28	1	0	0	0	388	381	7
	ชัยบาดาล	64	56	8	39	37	2	0	0	0	4	4	0	0	0	0	5	5	0	35	35	0	0	0	0	17	17	0	0	0	0	164	154	10
	สิงห์บุรี	37	37	0	92	92	0	1	1	0	10	10	0	0	0	0	14	14	0	61	61	0	0	0	0	17	17	0	0	0	0	232	232	0
	อ่างทอง	43	40	3	317	315	2	4	4	0	2	2	0	0	0	0	6	6	0	40	40	0	1	1	0	44	43	1	0	0	0	457	451	6
	วิเศษชัยชาญ	11	11	0	6	5	1	0	0	0	0	0	0	0	0	0	0	0	0	11	11	0	0	0	0	3	3	0	0	0	0	31	30	1
	พระนครศรีอยุธยา	850	849	1	406	406	0	50	50	0	99	99	0	3	3	0	175	175	0	1,011	1,011	0	8	8	0	863	863	0	0	0	0	3,465	3,464	1
	ผักไห่	8	8	0	35	35	0	3	3	0	1	1	0	0	0	0	2	2	0	8	8	0	0	0	0	1	1	0	0	0	0	58	58	0
	เสนา	105	102	3	34	32	2	1	1	0	18	18	0	1	1	0	15	15	0	94	94	0	2	2	0	179	179	0	0	0	0	449	444	5
	ท่าเรือ	10	10	0	13	13	0	8	8	0	1	1	0	1	1	0	5	5	0	40	40	0	0	0	0	5	5	0	0	0	0	83	83	0
	ปทุมธานี	370	370	0	358	358	0	25	25	0	86	86	0	1	1	0	71	71	0	900	900	0	0	0	0	319	319	0	0	0	0	2,130	2,130	0
	รังสิต	808	805	3	2,697	2,685	12	88	88	0	324	323	1	3	3	0	131	131	0	2,031	2,031	0	5	5	0	421	415	6	2	2	0	6,510	6,488	22
	นครนายก	46	46	0	893	876	17	3	2	1	14	13	1	1	1	0	2	2	0	55	55	0	1	1	0	18	18	0	0	0	0	1,033	1,014	19
	บ้านนา	42	36	6	376	373	3	7	7	0	9	9	0	0	0	0	6	6	0	53	53	0	0	0	0	36	32	4	0	0	0	529	516	13
	นครราชสีมา	193	193	0	398	379	19	11	11	0	15	14	1	0	0	0	24	24	0	294	294	0	1	1	0	156	149	7	0	0	0	1,092	1,065	27
	ปากช่อง	68	68	0	216	215	1	4	4	0	28	28	0	0	0	0	4	4	0	43	43	0	0	0	0	293	293	0	0	0	0	656	655	1
	ครบุรี	13	13	0	116	115	1	2	2	0	5	5	0	0	0	0	1	1	0	16	16	0	0	0	0	0	0	0	0	0	0	153	152	1
	สีคิ้ว	206	198	8	147	132	15	3	3	0	10	9	1	0	0	0	33	33	0	167	167	0	1	1	0	119	118	1	0	0	0	686	661	25
	ปักธงชัย	46	45	1	143	142	1	2	2	0	1	1	0	0	0	0	3	3	0	20	20	0	0	0	0	8	8	0	0	0	0	223	221	2
	โชคชัย	87	81	6	42	42	0	1	1	0	1	1	0	0	0	0	15	15	0	35	35	0	0	0	0	14	14	0	0	0	0	195	189	6
	พิมาย	30	22	8	97	77	20	2	1	1	3	3	0	0	0	0	3	3	0	28	28	0	0	0	0	7	7	0	0	0	0	170	141	29
	ชุมพวง	43	40	3	98	97	1	2	2	0	0	0	0	0	0	0	0	0	0	23	23	0	0	0	0	8	8	0	0	0	0	174	170	4
โนนสูง	16	16	0	64	60	4	0	0	0	1	0	1	0	0	0	1	1	0	7	7	0	0	0	0	1	1	0	0	0	0	90	85	5	
ด่านขุนทด	11	10	1	56	55	1	0	0	0	3	3	0	0	0	0	1	1	0	31	31	0	1	1	0	81	81	0	0	0	0	184	182	2	
คลองหลวง	550	547	3	302	301	1	16	16	0	183	182	1	1	1	0	88	88	0	1,077	1,077	0	1	1	0	169	168	1	0	0	0	2,387	2,381	6	
ธัญบุรี	1,061	1,059	2	1,987	1,987	0	118	118	0	202	201	1	1	1	0	342	342	0	2,845	2,845	0	9	9	0	648	648	0	0	0	0	7,213	7,210	3	
รวม เขต 2	5,324	5,258	66	10,043	9,922	121	361	359	2	1,082	1,074	8	15	15	0	1,036	1,036	0	9,626	9,626	0	35	35	0	3,673	3,649	24	2	2	0	31,197	30,976	221	
รวมทั้งหมด	5,324	5,258	66	10,043	9,922	121	361	359	2	1,082	1,074	8	15	15	0	1,036	1,036	0	9,626	9,626	0	35	35	0	3,673	3,649	24	2	2	0	31,197	30,976	221	



รายงานการร้องเรียนจากลูกค้าจำแนกตามช่องทางการร้องเรียน
 การประปาส่วนภูมิภาค เขต2
 ระหว่างเดือน ตุลาคม พ.ศ. 2568 ถึง ธันวาคม พ.ศ. 2568

GUI 018 วันเวลาพิมพ์: 05/01/2569 08:12:28

กป.ช	กป.สาขา	จำนวนผู้ใช้น้ำ	PWA Contact Center 1662			Website กป.			E-mail (pr@pwa.co.th)			Facebook			หนังสือ / จดหมาย			สื่อมวลชน			โทรศัพท์ไปที่ กป.สาขา/ กป.เขต			LINE			ลูกค้าเดินทางไปพบเจ้าหน้าที่			ศูนย์ดำรงธรรม กระทรวงมหาดไทย			GCC.1111			เดินสำรวจโดย กป.			รวมสาขา		
			รวม	ไม่เกิน	เกิน	รวม	ไม่เกิน	เกิน	รวม	ไม่เกิน	เกิน	รวม	ไม่เกิน	เกิน	รวม	ไม่เกิน	เกิน	รวม	ไม่เกิน	เกิน	รวม	ไม่เกิน	เกิน	รวม	ไม่เกิน	เกิน	รวม	ไม่เกิน	เกิน	รวม	ไม่เกิน	เกิน	รวม	ไม่เกิน	เกิน						
2	พระพุทธบาท	0	158	158	0	91	90	1	1	1	0	0	0	0	0	0	0	0	0	0	4	4	0	0	0	0	0	0	0	2	2	0	27	27	0	283	282	1			
	หนองแค	0	116	116	0	82	82	0	0	0	0	0	0	0	0	0	0	0	0	1	1	0	517	517	0	0	0	0	0	0	0	595	595	0	1,312	1,312	0				
	มวกเหล็ก	0	100	96	4	63	60	3	0	0	0	0	0	0	0	0	0	0	0	0	0	0	0	0	0	0	0	0	0	0	6	6	0	169	162	7					
	บ้านหม้อ	0	25	24	1	27	26	1	0	0	0	0	0	0	0	0	0	0	0	0	0	0	0	0	0	0	0	0	0	0	312	311	1	364	361	3					
	ลพบุรี	0	261	252	9	99	95	4	0	0	0	0	0	0	0	0	0	0	0	0	0	0	0	0	0	0	0	0	0	0	59	59	0	419	406	13					
	บ้านหมี่	0	158	155	3	84	81	3	1	1	0	1	1	0	0	0	0	0	0	0	0	0	0	0	0	0	0	0	0	0	1,548	1,546	2	1,792	1,784	8					
	ชัยบาดาล	0	72	65	7	34	31	3	0	0	0	0	0	0	0	0	0	0	0	1	1	0	0	0	0	0	0	0	0	0	402	402	0	509	499	10					
	สิงห์บุรี	0	87	87	0	52	52	0	0	0	0	0	0	0	0	0	0	0	0	0	0	0	0	0	0	0	0	0	1	1	0	605	605	0	745	745	0				
	อ่างทอง	0	47	46	1	23	19	4	0	0	0	0	0	0	0	0	0	0	0	0	295	295	0	0	0	0	1	1	0	0	0	0	1	1	0	367	362	5			
	วิเศษชัยชาญ	0	12	12	0	5	4	1	0	0	0	0	0	0	0	0	0	0	0	0	0	0	0	0	0	0	0	0	0	0	0	47	47	0	64	63	1				
	พระนครศรีอยุธยา	0	1,125	1,124	1	276	276	0	3	3	0	1	1	0	0	0	0	0	0	0	0	0	0	0	0	0	0	0	0	3	3	0	34	34	0	1,442	1,441	1			
	ผักไห่	0	13	13	0	2	2	0	0	0	0	0	0	0	0	0	0	0	0	0	31	31	0	1	1	0	0	0	0	0	0	0	6	6	0	53	53	0			
	เสนา	0	122	120	2	35	32	3	0	0	0	0	0	0	0	0	0	0	0	0	1	1	0	0	0	0	0	0	0	1	1	0	99	95	4	258	249	9			
	ท่าเรือ	0	13	13	0	15	15	0	0	0	0	0	0	0	0	0	0	0	0	0	5	5	0	0	0	0	0	0	0	0	0	0	172	169	3	205	202	3			
	ปทุมธานี	0	599	599	0	236	236	0	0	0	0	1	1	0	0	0	0	0	0	0	0	0	0	0	0	0	0	0	0	4	4	0	1,772	1,772	0	2,612	2,612	0			
	รังสิต	0	2,477	2,467	10	278	272	6	2	2	0	0	0	0	16	16	0	0	0	0	1,140	1,140	0	4	4	0	0	0	0	0	3	3	0	1,079	1,079	0	4,999	4,983	16		
	นครนายก	0	70	67	3	60	54	6	0	0	0	0	0	0	0	0	0	2	2	0	822	812	10	3	3	0	0	0	0	0	0	0	12	12	0	969	950	19			
	บ้านนา	0	62	55	7	21	19	2	0	0	0	0	0	0	0	0	0	0	0	0	335	335	0	0	0	0	16	16	0	0	0	0	0	0	434	425	9				
	นครราชสีมา	0	222	220	2	81	77	4	1	1	0	0	0	0	0	0	0	0	0	0	295	282	13	9	9	0	8	7	1	0	0	0	1	1	0	546	542	4	1,163	1,139	24
	ปากช่อง	0	72	72	0	55	55	0	0	0	0	2	2	0	0	0	0	0	0	0	89	89	0	58	58	0	40	39	1	0	0	0	0	0	225	224	1	541	539	2	
	ครบุรี	0	15	15	0	10	9	1	0	0	0	0	0	0	0	0	0	0	0	0	5	5	0	0	0	0	104	104	0	0	0	0	2	2	0	191	191	0	327	326	1
	สีคิ้ว	0	260	246	14	104	94	10	0	0	0	0	0	0	0	0	0	0	0	0	0	0	0	0	0	0	2	2	0	0	0	0	1,308	1,308	0	1,674	1,650	24			
	ปักธงชัย	0	29	28	1	14	13	1	0	0	0	0	0	0	0	0	0	0	0	0	123	123	0	5	5	0	21	21	0	0	0	0	0	0	54	53	1	246	243	3	
	โชคชัย	0	80	74	6	49	49	0	0	0	0	0	0	0	1	1	0	0	0	0	1	1	0	0	0	0	0	0	0	0	0	0	201	175	26	332	300	32			
	พิมาย	0	27	19	8	14	12	2	0	0	0	0	0	0	0	0	0	0	0	0	56	48	8	0	0	0	35	24	11	0	0	0	0	0	241	240	1	373	343	30	
	ชุมพวง	0	47	47	0	3	3	0	0	0	0	0	0	0	0	0	0	0	0	0	82	78	4	1	1	0	10	10	0	0	0	0	0	0	159	159	0	302	298	4	
	โนนสูง	0	46	43	3	7	5	2	0	0	0	0	0	0	0	0	0	0	0	0	19	19	0	0	0	0	9	9	0	0	0	0	0	0	0	81	76	5			
	ด่านขุนทด	0	21	19	2	9	9	0	0	0	0	0	0	0	6	6	0	0	0	0	18	18	0	9	9	0	7	7	0	0	0	0	0	4	4	0	74	72	2		
	คลองหลวง	0	578	575	3	158	156	2	0	0	0	0	0	0	1	1	0	0	0	0	312	312	0	2	2	0	1	1	0	0	0	0	0	1,078	1,076	2	2,130	2,123	7		
	ธัญบุรี	0	1,528	1,525	3	306	306	0	0	0	0	2	2	0	0	0	0	0	0	0	1,507	1,507	0	17	17	0	1	1	0	1	1	0	7	7	0	642	642	0	4,011	4,008	3
	รวม กป. เขต2		8,442	8,352	90	2,293	2,234	59	8	8	0	7	7	0	24	24	0	3	3	0	5,658	5,623	35	109	109	0	256	243	13	1	1	0	24	24	0	11,425	11,380	45	28,250	28,008	242
	รวมทั้งหมด		8,442	8,352	90	2,293	2,234	59	8	8	0	7	7	0	24	24	0	3	3	0	5,658	5,623	35	109	109	0	256	243	13	1	1	0	24	24	0	11,425	11,380	45	28,250	28,008	242