



# บันทึกข้อความ

10 ตุลาคม 2568  
10.68

หน่วยงาน การประสานส่วนภูมิภาคเขต 2. กองระบบจำหน่าย. โทร. 0-36351-942

ที่ จลค. 55410-3./117/2568. วันที่ 1 ตุลาคม 2568

เรื่อง สรุปเรื่องร้องเรียนผ่านระบบ Smart 1662. ประจำปีไตรมาส 4/2568

เรียน หัวหน้างานลูกค้าสัมพันธ์

ตามที่ได้รับมอบหมายให้งานลูกค้าสัมพันธ์ เป็นผู้รวบรวมข้อมูลเรื่องร้องเรียนจากลูกค้า จำแนกตามด้านและช่องทางการร้องเรียนผ่านระบบ Smart 1662 นั้น

บัดนี้ งานลูกค้าสัมพันธ์ได้ดำเนินการรวบรวมพร้อมสรุปข้อมูลการบริหารจัดการข้อร้องเรียน ของ กปภ.สาขาในสังกัด ประจำปีไตรมาส 4/2568 (กรกฎาคม - กันยายน) โดยมีข้อร้องเรียนทั้งหมด 16,334 เรื่อง สามารถบริหารจัดการข้อร้องเรียนได้ตามกำหนด SLA ร้อยละ 97.67 ปิดงานได้แต่เกินกำหนด SLA ร้อย ละ 2.33 เรื่องร้องเรียนคงค้าง ร้อยละ 0.10 โดย กปภ.สาขา ที่มีร้อยละของการบริหารจัดการข้อร้องเรียนตาม กำหนด SLA ไม่ถึงเป้าร้อยละ 94.00 ประจำปีไตรมาส 4/2568 มีดังนี้

- |                      |                       |
|----------------------|-----------------------|
| 1. กปภ.สาขาเสนา      | เกินกำหนดร้อยละ 36.25 |
| 2. กปภ.สาขามวกเหล็ก  | เกินกำหนดร้อยละ 35.06 |
| 3. กปภ.สาขาบ้านหม้อ  | เกินกำหนดร้อยละ 30.77 |
| 4. กปภ.สาขาพิมาย     | เกินกำหนดร้อยละ 26.67 |
| 5. กปภ.สาขาโชคชัย    | เกินกำหนดร้อยละ 12.58 |
| 6. กปภ.สาขาบ้านหมี่  | เกินกำหนดร้อยละ 10.86 |
| 7. กปภ.สาขาครบุรี    | เกินกำหนดร้อยละ 9.32  |
| 8. กปภ.สาขาด่านขุนทด | เกินกำหนดร้อยละ 7.69  |
| 9. กปภ.สาขาผักไห่    | เกินกำหนดร้อยละ 7.41  |

จึงเรียนมาเพื่อโปรดทราบและพิจารณาให้ความเห็นชอบนำไปเผยแพร่บนเว็บไซต์ กปภ.ข.2

ต่อไปด้วย จะขอบคุณยิ่ง

เรียน ผอ. กจร.

เพื่อโปรดทราบสรุปการจัดทําข้อร้องเรียน ของ กปภ.สาขาในสังกัด ประจำปีไตรมาส 4/68 โดยรวม กปภ.ข.2 สามารถบริหารจัดการได้ตามกำหนด SLA ร้อยละ 97.67 เกินเป้าหมาย กปภ.พื้นที่ไว้ร้อยละ 94 และปิดข้อร้องเรียน ผอ. กปภ.ข.2 ที่ต้องการ และแจ้ง กปภ.สาขา ในสังกัดต่อไป จะขอขอบคุณ

01/10/68

นายพนตล มงคลพิพรรธน์

นักบริหารงานทั่วไป 7

หัวหน้า ผอ. กปภ.ข. (อ)

เพื่อโปรดทราบสรุปข้อร้องเรียน ไตรมาส 4/68 และปิดข้อร้องเรียน ผอ. กปภ.ข. ทราบ และ แจ้ง กปภ.สาขา ส่วนในเขตต่อไป จากทุกเขต.

หัวหน้างาน งานลูกค้าสัมพันธ์ 29.10.68

Change for Good

การประสานส่วนภูมิภาค

มุ่ง-เน้น-เพื่อชุมชน-สู่ความยั่งยืน

STRIVER

ผู้มีความมุ่งมั่น ไม่ถอยหลัง

(นายพงษ์สิทธิ์ สุวรรณเจตต์)

1- 8 ต.ค. 2568 ผู้อำนวยการกองระบบจำหน่าย ๒

นำเสนอ ผอ.กปก.ช.๒  
วันที่ ๒๑ ต.ค. ๒๕๖๕  
เวลา ๐๙:๒๕ ผู้รับ

เรื่อง ผอ.กปก.ช.๒

เพื่อโปรดทราบ และแจ้ง กปก.  
สำนักส่งเสริมกิจการบวชและดำเนินงานสงฆ์ไปสั  
ลของบจุดแล้ว



(นายภาชิต พันล้า) ๒๐๓๑๕

ผู้ช่วยผู้อำนวยการการประปาส่วนภูมิภาคเขต ๒ (วิชาการ)

ที่ มท ๕๕๔๑๐/ ๖๑๑๙๓

ทราบ

เรียน ผจก.กปก.สาขา.....

เพื่อทราบ และดำเนินการ.....



(นายภาชิต พันล้า)

ผู้ช่วยผู้อำนวยการการประปาส่วนภูมิภาคเขต ๒ (วิชาการ) รักษาการ

ผู้อำนวยการการประปาส่วนภูมิภาคเขต ๒  
๒๑ ต.ค. ๒๕๖๕

ส่งในระบบฯ แล้ว  
๒๑ ต.ค. ๒๕๖๕

### จำนวนข้อร้องเรียนแยกตามด้านการร้องเรียน

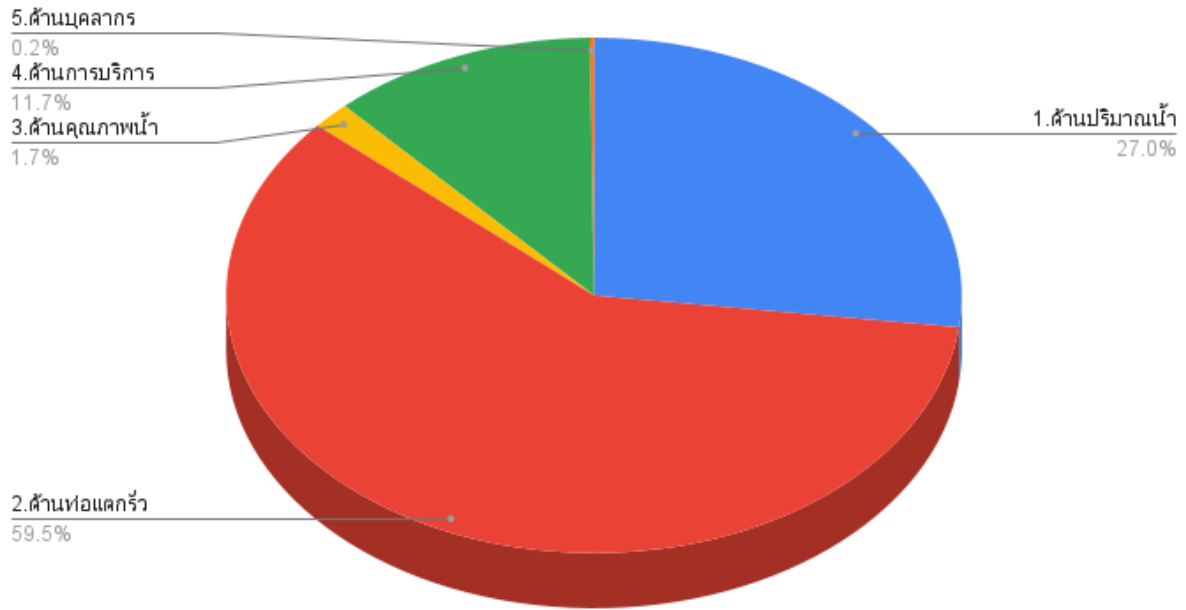

### สรุปข้อร้องเรียนจากลูกค้า

จำแนกตามด้านการร้องเรียน ผ่านระบบ Smart 1662 ไตรมาส 4/2568

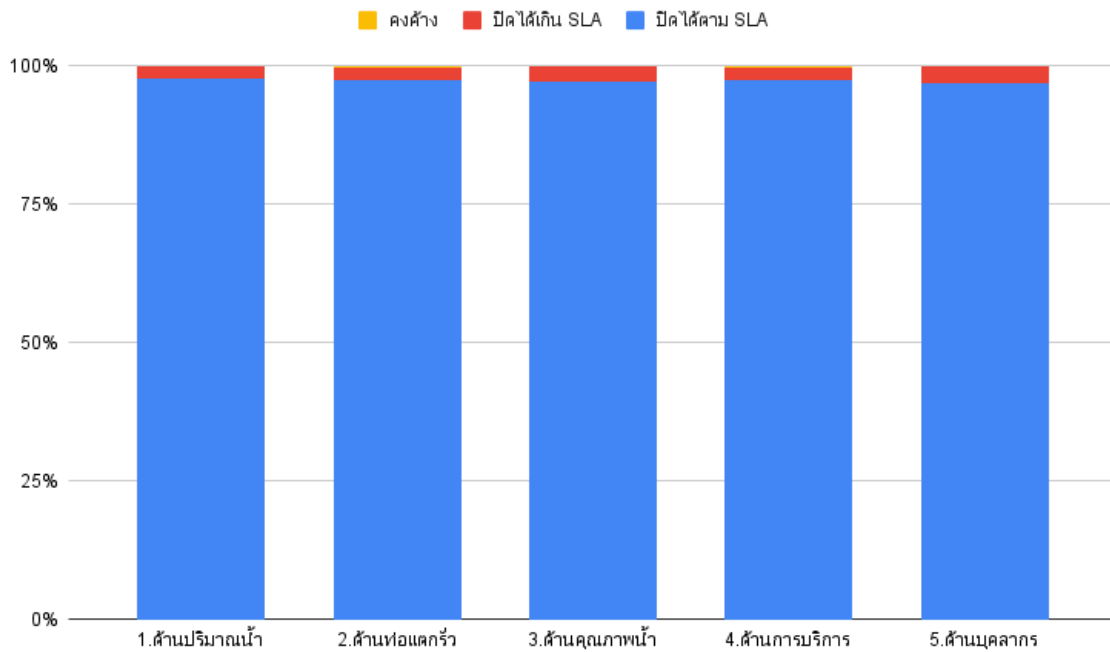

	1.ด้านปริมาณน้ำ	2.ด้านท่อแตกรั่ว	3.ด้านคุณภาพน้ำ	4.ด้านการบริการ	5.ด้านบุคลากร
ปิดได้ตาม SLA	97.87%	97.60%	97.09%	97.64%	96.77%
ปิดได้เกิน SLA	2.13%	2.40%	2.91%	2.36%	3.23%
คงค้าง	0.20%	0.31%	0.00%	0.31%	0.00%

รายงานร้อยละของการบริหารจัดการข้อร้องเรียนผ่านระบบ Smart 1662  
ของ กปภ.สาขาในสังกัด การประปาส่วนภูมิภาคเขต 2 ประจำปีไตรมาส 4/2568 (ก.ค. - ก.ย.)

ลำดับ	กปภ.สาขา	ข้อร้องเรียน (เรื่อง)	การบริหารจัดการข้อร้องเรียนตาม SLA					
			ปิดงานได้ ตาม SLA (จำนวน)	ร้อยละ	ปิดงานไม่ได้ ตาม SLA (จำนวน)	ร้อยละ	คงค้าง (เรื่อง)	ร้อยละ
1	หนองแค	228	228	100.00	0	0.00	0	0.00
2	วิเศษชัยชาญ	7	7	100.00	0	0.00	0	0.00
3	พระนครศรีอยุธยา	960	960	100.00	0	0.00	0	0.00
4	ปทุมธานี	980	980	100.00	0	0.00	1	0.10
5	รังสิต	3,971	3,960	99.72	11	0.28	7	0.18
6	ธัญบุรี	2,519	2,508	99.56	11	0.44	1	0.04
7	คลองหลวง	1,350	1,341	99.33	9	0.67	0	0.00
8	ท่าเรือ	142	141	99.30	1	0.70	0	0.00
9	สีคิ้ว	279	277	99.28	2	0.72	5	1.79
10	ปักธงชัย	450	446	99.11	4	0.89	0	0.00
11	พระพุทธบาท	254	251	98.82	3	1.18	0	0.00
12	สิงห์บุรี	107	105	98.13	2	1.87	0	0.00
13	ปากช่อง	682	667	97.80	15	2.20	0	0.00
14	ลพบุรี	624	610	97.76	14	2.24	0	0.00
15	โนนสูง	86	84	97.67	2	2.33	0	0.00
16	ชัยบาดาล	67	65	97.01	2	2.99	0	0.00
17	อ่างทอง	118	113	95.76	5	4.24	1	0.85
18	ชุมพวง	183	175	95.63	8	4.37	0	0.00
19	บ้านนา	572	546	95.45	26	4.55	0	0.00
20	นครราชสีมา	573	546	95.29	27	4.71	0	0.00
21	นครนายก	1,241	1,178	94.92	63	5.08	0	0.00
22	ผักไห่	27	25	92.59	2	7.41	0	0.00
23	ด่านขุนทด	39	36	92.31	3	7.69	0	0.00
24	ครบุรี	118	107	90.68	11	9.32	0	0.00
25	บ้านหมี่	267	238	89.14	29	10.86	0	0.00
26	โชคชัย	159	139	87.42	20	12.58	1	0.63
27	พิมาย	45	33	73.33	12	26.67	0	0.00
28	บ้านหมอ	52	36	69.23	16	30.77	1	1.92
29	มวกเหล็ก	154	100	64.94	54	35.06	0	0.00
30	เสนา	80	51	63.75	29	36.25	0	0.00
รวมทั้งหมด		16,334	15,953	97.67	381	2.33	17	0.10



# รายงานร้อยละของการบริหารจัดการข้อร้องเรียน แยกตาม หมวดหมู่ข้อร้องเรียน (ครส.)

การประสานภูมิภาคเขต เขต2 สาขา เขต2

ระหว่างเดือน กรกฎาคม พ.ศ. 2568 ถึง กันยายน พ.ศ. 2568

GUI\_008 วันเวลาพิมพ์: 01/10/2568 09:28:51

หมวดหมู่ข้อร้องเรียน	เรื่องร้องเรียนทั้งหมด		ดำเนินการแล้วเสร็จ		คงค้าง		ตามกำหนด SLA		เกินกำหนด SLA	
	เรื่อง	ร้อยละ	เรื่อง	ร้อยละ	เรื่อง	ร้อยละ	เรื่อง	ร้อยละ	เรื่อง	ร้อยละ
1.ด้านปริมาณน้ำ	4,406	26.97	4,397	99.80	9	0.20	4,312	97.87	94	2.13
2.ด้านท่อแตกรั่ว	9,716	59.48	9,686	99.69	30	0.31	9,483	97.60	233	2.40
3.ด้านคุณภาพน้ำ	275	1.68	275	100.00	0	0.00	267	97.09	8	2.91
4.ด้านการบริการ	1,906	11.67	1,900	99.69	6	0.31	1,861	97.64	45	2.36
5.ด้านบุคลากร	31	0.19	31	100.00	0	0.00	30	96.77	1	3.23
รวม	16,334	100.00	16,289	99.72	45	0.28	15,953	97.67	381	2.33



รายงานการร้องเรียนจากลูกค้าจำแนกตามด้านการร้องเรียน

การประปาส่วนภูมิภาค

ระหว่างเดือน กรกฎาคม พ.ศ. 2568 ถึง กันยายน พ.ศ. 2568

GUI\_019 วันเวลาพิมพ์: 01/10/2568 09:31:25

กปร.ช	กปร.สาขา	1. ด้านปริมาณน้ำ			2. ด้านท่อแตกรั่ว			3. ด้านคุณภาพน้ำ			4. ด้านการบริการ			5. ด้านบุคลากร			6. การแจ้งเหตุ			7. ด้านการติดตามเร่งรัดข้อร้องเรียนเดิม			8. ด้านสอบถามทั่วไป			9. ความต้องการ ความคาดหวัง และข้อเสนอแนะ			10. คำชม และอื่นๆ			รวมสาขา		
		รวม	ไม่เกิน	เกิน	รวม	ไม่เกิน	เกิน	รวม	ไม่เกิน	เกิน	รวม	ไม่เกิน	เกิน	รวม	ไม่เกิน	เกิน	รวม	ไม่เกิน	เกิน	รวม	ไม่เกิน	เกิน	รวม	ไม่เกิน	เกิน	รวม	ไม่เกิน	เกิน	รวม	ไม่เกิน	เกิน			
2	พระพุทธบาท	116	116	0	99	97	2	10	10	0	29	28	1	0	0	0	19	19	0	121	121	0	1	1	0	0	0	0	0	0	0	395	392	3
	หนองแค	120	120	0	77	77	0	2	2	0	28	28	0	1	1	0	35	35	0	258	258	0	3	3	0	0	0	0	0	0	0	524	524	0
	ม่วงเหล็ก	46	29	17	89	61	28	2	1	1	17	9	8	0	0	0	17	17	0	138	138	0	2	2	0	0	0	0	0	0	0	311	257	54
	บ้านหม้อ	21	13	8	25	21	4	1	1	0	5	1	4	0	0	0	4	4	0	14	14	0	0	0	0	0	0	0	0	0	0	70	54	16
	ลพบุรี	210	209	1	336	325	11	6	6	0	71	69	2	1	1	0	53	53	0	897	897	0	5	5	0	0	0	0	0	0	0	1,579	1,565	14
	บ้านหมี่	164	144	20	81	77	4	4	3	1	18	14	4	0	0	0	25	25	0	88	88	0	0	0	0	0	0	0	0	0	0	380	351	29
	ชัยบาดาล	41	41	0	13	12	1	2	2	0	10	10	0	1	0	1	5	5	0	47	47	0	0	0	0	0	0	0	0	0	0	119	117	2
	สิงห์บุรี	28	28	0	66	65	1	2	2	0	11	10	1	0	0	0	4	4	0	96	96	0	0	0	0	0	0	0	0	0	0	207	205	2
	อ่างทอง	18	16	2	84	82	2	7	6	1	9	9	0	0	0	0	2	2	0	49	49	0	0	0	0	0	0	0	0	0	0	169	164	5
	วิเศษชัยชาญ	2	2	0	4	4	0	0	0	0	1	1	0	0	0	0	0	0	0	20	20	0	2	2	0	0	0	0	0	0	0	29	29	0
	พระนครศรีอยุธยา	555	555	0	257	257	0	16	16	0	130	130	0	2	2	0	156	156	0	1,157	1,157	0	6	6	0	0	0	0	0	0	0	2,279	2,279	0
	ผักไห่	7	6	1	15	15	0	3	3	0	2	1	1	0	0	0	1	1	0	8	8	0	0	0	0	0	0	0	0	0	0	36	34	2
	เสนา	22	15	7	41	26	15	2	1	1	15	9	6	0	0	0	6	6	0	80	80	0	1	1	0	0	0	0	0	0	0	167	138	29
	ท่าเรือ	18	17	1	105	105	0	14	14	0	5	5	0	0	0	0	1	1	0	46	46	0	1	1	0	0	0	0	0	0	0	190	189	1
	ปทุมธานี	438	438	0	372	372	0	17	17	0	150	150	0	3	3	0	85	85	0	1,078	1,078	0	4	4	0	0	0	0	0	0	0	2,147	2,147	0
	รังสิต	845	842	3	2,502	2,496	6	51	50	1	566	565	1	7	7	0	192	192	0	2,570	2,570	0	20	20	0	0	0	0	0	0	0	6,753	6,742	11
	นครนายก	96	89	7	1,128	1,072	56	1	1	0	15	15	0	1	1	0	8	8	0	157	157	0	1	1	0	0	0	0	0	0	0	1,407	1,344	63
	บ้านนา	23	23	0	536	510	26	3	3	0	10	10	0	0	0	0	6	6	0	76	76	0	0	0	0	0	0	0	0	0	0	654	628	26
	นครราชสีมา	171	168	3	337	316	21	7	6	1	56	54	2	2	2	0	23	23	0	888	888	0	5	5	0	0	0	0	0	0	0	1,489	1,462	27
	ปากช่อง	77	77	0	527	513	14	4	4	0	74	73	1	0	0	0	7	7	0	48	48	0	0	0	0	0	0	0	0	0	0	737	722	15
	ครบุรี	4	3	1	102	93	9	3	3	0	9	8	1	0	0	0	4	4	0	19	19	0	0	0	0	0	0	0	0	0	0	141	130	11
	สีคิ้ว	93	93	0	151	149	2	3	3	0	31	31	0	1	1	0	22	22	0	281	281	0	3	3	0	0	0	0	0	0	0	585	583	2
	ปักธงชัย	25	25	0	410	408	2	2	2	0	13	11	2	0	0	0	10	10	0	53	53	0	0	0	0	0	0	0	0	0	0	513	509	4
	โชคชัย	62	57	5	83	69	14	0	0	0	14	13	1	0	0	0	9	9	0	126	126	0	3	3	0	0	0	0	0	0	0	297	277	20
	พิมาย	14	10	4	15	12	3	7	6	1	9	5	4	0	0	0	2	2	0	34	34	0	0	0	0	0	0	0	0	0	0	81	69	12
	ชุมพวง	37	34	3	108	105	3	1	1	0	37	35	2	0	0	0	0	0	0	17	17	0	0	0	0	2	2	0	0	0	0	202	194	8
โนนสูง	18	18	0	63	61	2	0	0	0	5	5	0	0	0	0	3	3	0	14	14	0	0	0	0	0	0	0	0	0	0	103	101	2	
ด่านขุนทด	14	12	2	18	17	1	4	4	0	3	3	0	0	0	0	0	0	0	32	32	0	1	1	0	0	0	0	0	0	0	72	69	3	
คลองหลวง	614	608	6	348	345	3	34	34	0	346	346	0	8	8	0	132	132	0	1,638	1,638	0	4	4	0	1	1	0	0	0	0	3,125	3,116	9	
ธัญบุรี	507	504	3	1,724	1,721	3	67	66	1	217	213	4	4	4	0	148	148	0	1,979	1,979	0	8	8	0	1	1	0	0	0	0	4,655	4,644	11	
	รวม เขต 2	4,406	4,312	94	9,716	9,483	233	275	267	8	1,906	1,861	45	31	30	1	979	979	0	12,029	12,029	0	70	70	0	4	4	0	0	0	0	29,416	29,035	381
	รวมทั้งหมด	4,406	4,312	94	9,716	9,483	233	275	267	8	1,906	1,861	45	31	30	1	979	979	0	12,029	12,029	0	70	70	0	4	4	0	0	0	0	29,416	29,035	381



รายงานร้อยละของการบริหารจัดการข้อร้องเรียน แยกตามช่องทางร้องเรียน (ครส.)

การประปาส่วนภูมิภาคเขต เขต2 สาขา เขต2

ระหว่างเดือน กรกฎาคม พ.ศ. 2568 ถึง กันยายน พ.ศ. 2568

GUI\_009 วันเวลาพิมพ์: 01/10/2568 09:29:44

ช่องทางร้องเรียน	เรื่องร้องเรียนทั้งหมด		ดำเนินการแล้วเสร็จ		คงค้าง		ตามกำหนด SLA		เกินกำหนด SLA	
	เรื่อง	ร้อยละ	เรื่อง	ร้อยละ	เรื่อง	ร้อยละ	เรื่อง	ร้อยละ	เรื่อง	ร้อยละ
1.PWA Contact Center 1662	8,500	52.04	8,479	99.75	21	0.25	8,324	97.93	176	2.07
2.Website กปภ.	1,929	11.81	1,924	99.74	5	0.26	1,845	95.65	84	4.35
3.E-mail (pr@pwa.co.th)	9	0.06	9	100.00	0	0.00	9	100.00	0	0.00
4.Facebook	20	0.12	20	100.00	0	0.00	20	100.00	0	0.00
5.GCC.1111	18	0.11	18	100.00	0	0.00	16	88.89	2	11.11
6.หนังสือ / จดหมาย	68	0.42	68	100.00	0	0.00	68	100.00	0	0.00
7.สื่อมวลชน	2	0.01	2	100.00	0	0.00	2	100.00	0	0.00
8.โทรศัพท์ไปที่ กปภ.สาขา/กปภ.เขต	5,311	32.51	5,292	99.64	19	0.36	5,207	98.04	104	1.96
9.LINE	194	1.19	194	100.00	0	0.00	193	99.48	1	0.52
10.ลูกค้าเดินทางไปพบเจ้าหน้าที่	282	1.73	282	100.00	0	0.00	268	95.04	14	4.96
11.ศูนย์ดำรงธรรม กระทรวงมหาดไทย	1	0.01	1	100.00	0	0.00	1	100.00	0	0.00
<b>รวม</b>	<b>16,334</b>	<b>100.00</b>	<b>16,289</b>	<b>99.72</b>	<b>45</b>	<b>0.28</b>	<b>15,953</b>	<b>97.67</b>	<b>381</b>	<b>2.33</b>



รายงานการร้องเรียนจากลูกค้าจำแนกตามช่องทางร้องเรียน  
 การประสานภูมิภาค เขต2  
 ระหว่างเดือน กรกฎาคม พ.ศ. 2568 ถึง กันยายน พ.ศ. 2568

GUI\_018 วันเวลาพิมพ์: 01/10/2568 09:30:40

กป.ช	กป.สาขา	จำนวนผู้เข้า	PWA Contact Center 1662			Website กป.ช.			E-mail (pr@pwa.co.th)			Facebook			หนังสือ / จดหมาย			สื่อมวลชน			โทรศัพท์ไปที่ กป.สาขา/กป.เขต			LINE			ลูกค้าเดินทางไปพบเจ้าหน้าที่			ศูนย์ดำรงธรรม กระทรวงมหาดไทย			GCC.1111			เดินสำรวจโดย กป.ช.			รวมสาขา				
			รวม	ไม่เกิน	เกิน	รวม	ไม่เกิน	เกิน	รวม	ไม่เกิน	เกิน	รวม	ไม่เกิน	เกิน	รวม	ไม่เกิน	เกิน	รวม	ไม่เกิน	เกิน	รวม	ไม่เกิน	เกิน	รวม	ไม่เกิน	เกิน	รวม	ไม่เกิน	เกิน	รวม	ไม่เกิน	เกิน	รวม	ไม่เกิน	เกิน								
2	พระพุทธบาท	0	162	159	3	86	86	0	0	0	0	0	0	0	0	0	0	0	0	0	0	0	0	0	0	0	0	0	0	0	0	0	0	0	32	32	0	286	283	3			
	หนองแค	0	170	170	0	55	55	0	0	0	0	0	0	0	0	0	0	0	0	0	0	0	0	0	0	0	0	0	0	0	0	0	3	3	0	1,367	1,367	0	1,595	1,595	0		
	มวกเหล็ก	0	93	60	33	61	40	21	0	0	0	0	0	0	0	0	0	0	0	0	0	0	0	0	0	0	0	0	0	0	0	0	0	0	0	0	154	100	54				
	บ้านหมอ	0	38	27	11	14	9	5	0	0	0	0	0	0	0	0	0	0	0	0	0	0	0	0	0	0	0	0	0	0	0	0	0	243	231	12	295	267	28				
	ลพบุรี	0	496	485	11	128	125	3	0	0	0	0	0	0	0	0	0	0	0	0	0	0	0	0	0	0	0	0	0	0	0	0	0	58	58	0	682	668	14				
	บ้านหมี่	0	205	185	20	60	52	8	0	0	0	0	0	0	0	0	0	0	0	0	0	0	0	0	0	0	0	0	0	0	2	1	1	2,293	2,288	5	2,560	2,526	34				
	ชัยบาดาล	0	47	46	1	18	18	0	0	0	0	0	0	0	0	0	0	0	0	0	0	0	0	0	0	0	0	0	0	0	0	1	0	1	294	293	1	361	358	3			
	สิงห์บุรี	0	77	76	1	30	29	1	0	0	0	0	0	0	0	0	0	0	0	0	0	0	0	0	0	0	0	0	0	0	0	0	0	132	132	0	239	237	2				
	อ่างทอง	0	37	35	2	10	8	2	0	0	0	0	0	0	0	0	0	0	0	0	0	0	0	0	0	0	0	0	0	0	0	0	0	5	5	0	123	118	5				
	วิเศษชัยชาญ	0	4	4	0	3	3	0	0	0	0	0	0	0	0	0	0	0	0	0	0	0	0	0	0	0	0	0	0	0	0	0	0	0	214	214	0	221	221	0			
	พระนครศรีอยุธยา	0	783	783	0	173	173	0	2	2	0	0	0	0	0	0	0	0	0	0	0	0	0	0	0	0	0	0	0	0	0	2	2	0	156	156	0	1,116	1,116	0			
	ผักไห่	0	11	10	1	2	1	1	0	0	0	0	0	0	0	0	0	0	0	0	0	0	0	0	0	0	0	0	0	0	0	0	0	10	10	0	37	35	2				
	เสนา	0	61	41	20	19	10	9	0	0	0	0	0	0	0	0	0	0	0	0	0	0	0	0	0	0	0	0	0	0	0	0	0	167	142	25	247	193	54				
	ท่าเรือ	0	28	27	1	14	14	0	1	1	0	0	0	0	0	0	0	0	0	0	0	0	0	0	0	0	0	0	0	0	0	0	0	172	172	0	314	313	1				
	ปทุมธานี	0	796	796	0	181	181	0	1	1	0	2	2	0	0	0	0	0	0	0	0	0	0	0	0	0	0	0	0	0	0	0	0	0	2,465	2,465	0	3,445	3,445	0			
	รังสิต	0	2,711	2,701	10	279	278	1	3	3	0	2	2	0	66	66	0	0	0	0	0	0	0	0	0	0	0	0	0	0	2	2	0	1,631	1,631	0	5,602	5,591	11				
	นครนายก	0	120	113	7	49	44	5	0	0	0	0	0	0	2	2	0	1	1	0	947	896	51	121	121	0	0	0	0	0	0	0	1	1	0	2	2	0	1,243	1,180	63		
	บ้านนา	0	49	49	0	15	15	0	0	0	0	0	0	0	0	0	0	0	0	0	0	0	0	0	0	0	0	0	0	0	0	0	0	0	1	1	0	573	547	26			
	นครราชสีมา	0	248	241	7	70	66	4	1	1	0	0	0	0	0	0	0	0	0	0	0	0	0	0	0	0	0	0	0	0	0	0	0	0	1,157	1,143	14	1,730	1,689	41			
	ปากช่อง	0	85	81	4	43	41	2	0	0	0	3	3	0	0	0	0	0	0	0	0	0	0	0	0	0	0	0	0	0	0	0	0	0	219	215	4	901	882	19			
	ครบุรี	0	10	7	3	8	8	0	0	0	0	0	0	0	0	0	0	0	0	0	0	0	0	0	0	0	0	0	0	0	0	0	0	0	141	135	6	259	242	17			
	สีคิ้ว	0	161	160	1	118	117	1	0	0	0	0	0	0	0	0	0	0	0	0	0	0	0	0	0	0	0	0	0	0	0	0	0	0	83	83	0	362	360	2			
	ปักธงชัย	0	36	35	1	27	25	2	0	0	0	0	0	0	0	0	0	0	0	0	0	0	0	0	0	0	0	0	0	0	0	0	0	1	1	0	180	180	0	630	626	4	
	โชคชัย	0	111	99	12	47	39	8	0	0	0	0	0	0	0	0	0	0	0	0	0	0	0	0	0	0	0	0	0	0	0	0	0	0	951	947	4	1,110	1,086	24			
	พิมาย	0	28	19	9	15	12	3	0	0	0	0	0	0	0	0	0	0	0	0	0	0	0	0	0	0	0	0	0	0	0	0	0	0	216	211	5	261	244	17			
	ชุมพวง	0	53	52	1	6	6	0	0	0	0	5	5	0	0	0	0	0	0	0	0	0	0	0	0	0	0	0	0	0	0	0	0	0	134	134	0	317	309	8			
	โนนสูง	0	53	52	1	6	5	1	0	0	0	0	0	0	0	0	0	0	0	0	0	0	0	0	0	0	0	0	0	0	0	0	0	0	2	2	0	88	86	2			
	ด่านขุนทด	0	31	29	2	7	6	1	0	0	0	0	0	0	0	0	0	0	0	0	0	0	0	0	0	0	0	0	0	0	0	0	0	0	0	0	39	36	3				
	คลองหลวง	0	879	872	7	189	187	2	1	1	0	0	0	0	0	0	0	0	0	0	0	0	0	0	0	0	0	0	0	0	0	0	0	0	0	1,144	1,142	2	2,494	2,483	11		
	ชัยบุรี	0	917	910	7	196	192	4	0	0	0	8	8	0	0	0	0	0	0	0	0	0	0	0	0	0	0	0	0	0	0	0	0	0	4	4	0	515	515	0	3,034	3,023	11
	รวม กป. เขต2		8,500	8,324	176	1,929	1,845	84	9	9	0	20	20	0	68	68	0	2	2	0	5,311	5,207	104	194	193	1	282	268	14	1	1	0	18	16	2	13,984	13,906	78	30,318	29,859	459		
	รวมทั้งหมด		8,500	8,324	176	1,929	1,845	84	9	9	0	20	20	0	68	68	0	2	2	0	5,311	5,207	104	194	193	1	282	268	14	1	1	0	18	16	2	13,984	13,906	78	30,318	29,859	459		